



88068 - Soverato

p.d.c. ☎ 0967/21674

**Ministero
delle infrastrutture e dei trasporti**
Ufficio Circondariale Marittimo – Guardia costiera
Soverato

A VEDI ELENCO ALLEGATO

Sezione Gestione Risorse
Unità Organizzativa: Pesca

Indirizzo Telegrafico: CIRCOMARE SOVERATO

Prot. 02.03.05/ _____ / Allegati

Argomento: Dispaccio n° 27038 datato 22/12/2015 del Ministero delle Politiche Agricole Alimentari e Forestali – Reparto Pesca Marittima, recante: Sensibilizzazione sulla presenza di una specie ittica aliena (*Lagocephalus sceleratus*) altamente tossica nei mari italiani .

(Spazio riservato
a protocolli, visti
e decretazioni)

Per opportuna conoscenza, al fine di accrescere la consapevolezza della pericolosità della specie in questione e prevenire eventuali incidenti si invitano, le società in indirizzo a voler divulgare la locandina trasmessa con il dispaccio in argomento, che ad ogni buon fine si allega.

IL COMANDANTE
T.V. (CP) Ilaria TORALDO

ELENCO DESTINATARI

Rosa dei Venti Società Cooperativa
coop.rosadeiventini@pec.it

Stella del Mare Società Cooperativa
coop.stelladelmare@pec.it

AZZURRA S.r.l.
azzurrasrl@sicurezzapostale.it

Amministrazioni Comunali di :

Amato;
Amaroni;
Andali;
Argusto;
Badolato;
Borgia;
Caraffa di Catanzaro;
Cardinale;
Catanzaro;
Cenadi;
Centrache;
Chiaravalle Centrale;
Davoli;
Gagliato;
Gasperina;
Girifalco;
Guardavalle;
Isca sullo Ionio;
Marcellinara;
Miglierina;
Montauro;
Montepaone;
Olivadi;
Palermi;
Petrizzi;
Satriano;
San Floro;
San Sostene;
San Vito sullo Ionio;
Sant'Andrea Apostolo dello Ionio;
Santa Caterina dello Ionio;
Settingiano;
Simeri Crichi;
Squillace;
Staletti;
Soverato;
Tiriolo;
Torre di Ruggiero;
Vallefiorita;

Ufficio Locale Marittimo
88063 – CATANZARO MARINA

Sez. Tecnica Operativa
Nucleo Operativo Difesa Mare
- SEDE



Ministero delle politiche agricole
alimentari e forestali

REPARTO PESCA MARITTIMA
DEL CORPO DELLE CAPITANERIE DI PORTO

Viale dell'arte 16 - 00144 ROMA
repartopescap@politicheagricole.it
Allegati: 1

Ai sensi dell'art. 47, comma 1, del D.Lvo 30 dicembre 2010, n. 235
(Nuovo codice dell'amministrazione digitale) nonché della circolare del
Ministero delle politiche, agricole e alimentari - D.G. Agret II - n. 1621 in
data 22.10.2012, la trasmissione via posta elettronica del presente
documento non sarà seguita dalla trasmissione del documento originale

Roma.....

p.d.e. CC(CP) Francesco AMATO tel. 06/46652895

Al Vedasi elenco indirizzi

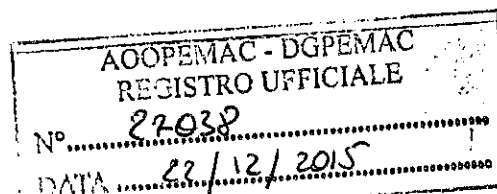

OGGETTO: Sensibilizzazione sulla presenza di una specie ittica aliena (*Lagocephalus sceleratus*)
altamente tossica nei mari italiani.

Si richiama all'attenzione di codesti CCNP, CCAP ed associazioni di categoria la problematica rappresentata dalla diffusione della specie invasiva tossica denominata *Lagocephalus sceleratus* (pesce palla maculato), proveniente dal Mar Rosso e transitata nel Mediterraneo attraverso il canale di Suez.

Inizialmente stabilitasi nel Mediterraneo orientale, tale specie si è diffusa rapidamente negli ultimi anni anche nelle aree del Mediterraneo centrale, e dall'ottobre 2013, quando il primo esemplare è stato rinvenuto in acque italiane a Lampedusa, sono state ricevute altre segnalazioni in acque italiane, (Lampedusa, costa meridionale della Sicilia e della Puglia); alcuni esemplari sono stati recentemente catturati anche in Croazia e Spagna.

Allo scopo di accrescere la consapevolezza della pericolosità della specie in questione - che è tossica **anche se sottoposta a cottura** ed ha già fatto registrare alcuni decessi nei Paesi che affacciano sul mar Mediterraneo orientale - l'ISPRA ha promosso una nuova campagna di sensibilizzazione dopo quella già lanciata nel 2013, in collaborazione con la Scrivente, la Direzione Generale della pesca e dell'acquacoltura e l'Istituto di Scienze del Mare di Barcellona.

Lo scopo della campagna è quello di prevenire gli incidenti attraverso una capillare diffusione delle informazioni relative a tale specie, in modo che queste possano raggiungere tutti gli attori della filiera della pesca, compresi i pescatori sportivi che potrebbero essere i più esposti al pericolo.

Si prega dunque di voler divulgare la locandina che si trasmette in allegato alla presente presso le proprie sedi, valorizzandone il contenuto informativo nelle modalità che ciascuno riterrà efficaci.

Si fa infine presente che è molto importante, a fini di ricerca, raccogliere ogni eventuale nuova segnalazione di tale specie nei mari italiani e riportarla all'indirizzo: pescepalla@isprambiente.it.

IL CAPO REPARTO
C.A. (CP) Vincenzo MORANTE

Elenco indirizzi

M

AGCI AGRITAL - Via A. Bargoni, 78 00153 ROMA - info@aggiagrital.coop

ANAPI PESCA - Via Gregorio VII, 108 - 00165 ROMA - presidenza@anapipesca.it;

Federcoopescap - Via Torino, 146 00184 ROMA - presidenza.federcoopescap@confcooperative.it

Federpesca - Viale Liegi 41 00198 ROMA - federpesca@federpesca.it

Impresa pesca Coldiretti - Via XXIV Maggio 43 - 00187 ROMA - tonino.giardini@coldiretti.it

Lega pesca - Via Guattani n. 9 00161 ROMA - segreteria@legapesca.it

UNCI pesca - Via San Sotero, 32 00165 ROMA - info@uncipesca.org

UNICOOP, - Via Alessandria 215 - 00198 Roma, info@unicoop.it

UECOOP - Via XXIV Maggio 43, 00187 ROMA - ue.coop@uecoop.org

Direzioni Marittime - **LORO SEDI**

CCAP - **LORO SEDI**

Capitanerie di porto - **LORO SEDI**

Uffici Circondariali Marittimi - **LORO SEDI**

Indirizzi interni del Comando generale

- Reparto III CCNP

e, per conoscenza,

Ministero delle politiche agricole, alimentari e forestali

Gabinetto del Sig. Ministro

Via XX Settembre, 20 - 00187 ROMA

Ministero delle politiche agricole, alimentari e forestali

Direzione generale per la pesca marittima e l'acquacoltura - **SEDE**

ISPRA

Istituto Superiore per la Protezione

e la Ricerca Ambientale,

Piazzale dei Marmi 2, 57123

- **Livorno** -



ISPRA Istituto Superiore per la Ricerca e Protezione Ambientale

ATTENZIONE al pesce palla maculato è tossico e non va mangiato !

Il pesce palla maculato, *Lagocephalus sceleratus* è entrato in Mediterraneo nel 2003 attraverso il Canale di Suez. È una specie tropicale tra le più invasive dei nostri mari, ha colonizzato buona parte del bacino orientale ed è attualmente in espansione geografica. La sua presenza in acque italiane è stata registrata per la prima volta nel 2013, nell'isola di Lampedusa. Da allora, altri esemplari sono stati catturati nel canale di Sicilia, nel mar Adriatico ed in Spagna. Si distingue facilmente da altri pesci palla per la presenza di macchie scure sul dorso.

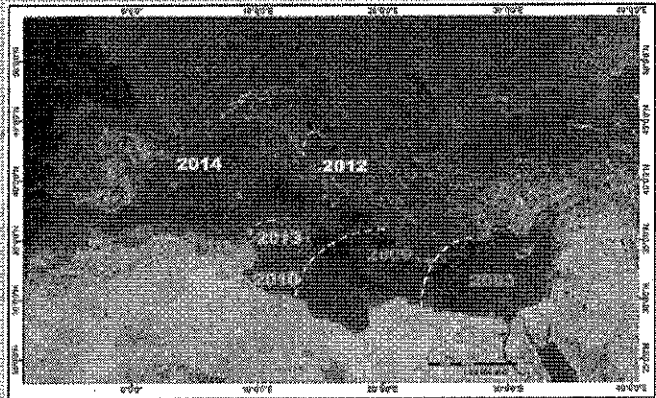

○ Molto rara ○ Occasionale ● Comune



Pece palla maculato - *Lagocephalus sceleratus*
MOLTO TOSSICO al consumo - potenzialmente mortale

La tossina mantiene le sue proprietà anche dopo la cottura

I pesci palla sono tutti tossici al consumo e per questo ne è vietata la commercializzazione. Si riconoscono facilmente per la pelle senza squame e per le mandibole provviste di due grandi denti molto taglienti. Le specie potenzialmente catturabili in acque italiane sono almeno tre.



Lagocephalus lagocephalus
TOSSICO al consumo



Sphaeroides pachygaster
TOSSICO al consumo

HAI CATTURATO UN PESCE PALLA ?

- ✓ SEPARALO DALLE ALTRE CATTURE
- ✓ EVITA IL CONSUMO
- ✓ FAI UNA FOTO
- ✓ SEGNALACI LA TUA OSSERVAZIONE

Email: pescepalla@isprambiente.it Tel + 39 0650074035/34; 091 6114044

Campagna promossa dall'ISPRA in collaborazione con la Direzione Generale della Pesca Marittima e dell'Aquacoltura, il Reparto Pesca Marittima del Corpo delle Capitanerie di Porto e l'ICM-CSIC di Barcellona che coordina il progetto [Seawatchers](http://Seawatchers.org) - www.seawatchers.org



Disegni: Antoni Lombarte - CSIC Barcellona; Concetto: Ernesto Azzurro - ISPRA

