



COMUNE DI MONTEPAONE

P. IVA 00297260796 (Provincia di Catanzaro) Tel. 0967/49294-5- Fax 49180

Area Urbanistica

Prot. n°3174

AVVISO

Si dà informazione alla cittadinanza della esistenza di pericolo generico derivante dalla presenza della galleria Ferroviaria RFI denominata "Staletti del Comune di Staletti.

La giurisdizione del Comune è la seguente (fonte: Geoportale Nazionale - Ministero dell'Ambiente):

Località		Comune
Stazione di Squillace		Squillace
Galleria Staletti	Imbocco lato Metaponto	Staletti
	Imbocco lato Reggio C.	Staletti
Fermata di Montepaone Montauro		Montepaone

TABELLA DELLE CARATTERISTICHE PLANO-ALTIMETRICHE

LUNGHEZZA (KM) DELLA GALLERIA	1,585
PENDENZA MAX IN ASCESA (‰)	2,57‰
PENDENZA MAX IN DISCESA (‰)	0,0‰

Nel verso da Nord a Sud, la tratta Squillace-Montepaone Montauro si sviluppa con un'alternanza di tratti in salita, discesa e orizzontali aventi pendenze massime del 7,0‰ in ascesa e del 4,3‰ in discesa.

La Prefettura di Catanzaro ha predisposto il PEE (Piano di Emergenza Esterno) nel quale sono previsti gli interventi da attuarsi da parte di tutti gli Enti ed Organismi in caso di eventi incidentali interessanti la galleria e comportanti un rischio tale da richiedere l'adozione di provvedimenti finalizzati a tutelare l'incolumità delle persone eventualmente presenti sul treno circolante o nelle aree immediatamente prossime agli imbocchi.

In caso del verificarsi delle diverse tipologie di incidenti la popolazione (e i passeggeri dei treni) eventualmente presente nelle aree come sopra indicate o in prossimità delle stesse dovrà allontanarsi nel minore tempo possibile e portarsi presso le seguenti aree e strutture di accoglienza ove riceverà tutte le informazioni necessarie sui comportamenti da adottarsi :

- a) Imbocco lato Nord della Galleria :
 - Nelle aree libere del villaggio "Copanello"
 - Le aree di emergenza (Aree di accoglienza, di ammassamento, ecc.) sono individuate nella Stazione di Squillace.
- b) Imbocco lato Sud della Galleria :
 - Nelle aree libere del parcheggio comunale a circa 200,00 metri;
 - Le aree di emergenza (Aree di accoglienza, di ammassamento, ecc.) sono individuate nella Stazione di Montepaone – Montauro Scalo.

La Bozza del PEE predisposto dalla Prefettura di Catanzaro è depositato presso la Sede Comunale ed è consultabile sul sito internet del Comune.

Montepaone 29/04.2015

IL RESPONSABILE DELL'AREA
(Geom. Francesco Ficchi)



IL COMMISSARIO STRAORDINARIO
(Dott.ssa Laura Rotundo)

INQUADRAMENTO TERRITORIALE

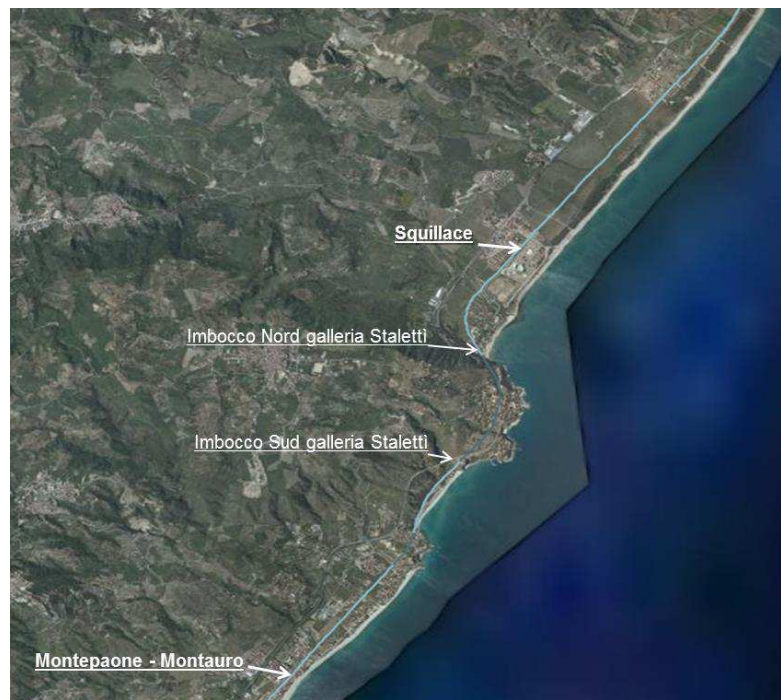

IMBOCCO LATO NORD



IMBOCCO LATO SUD

