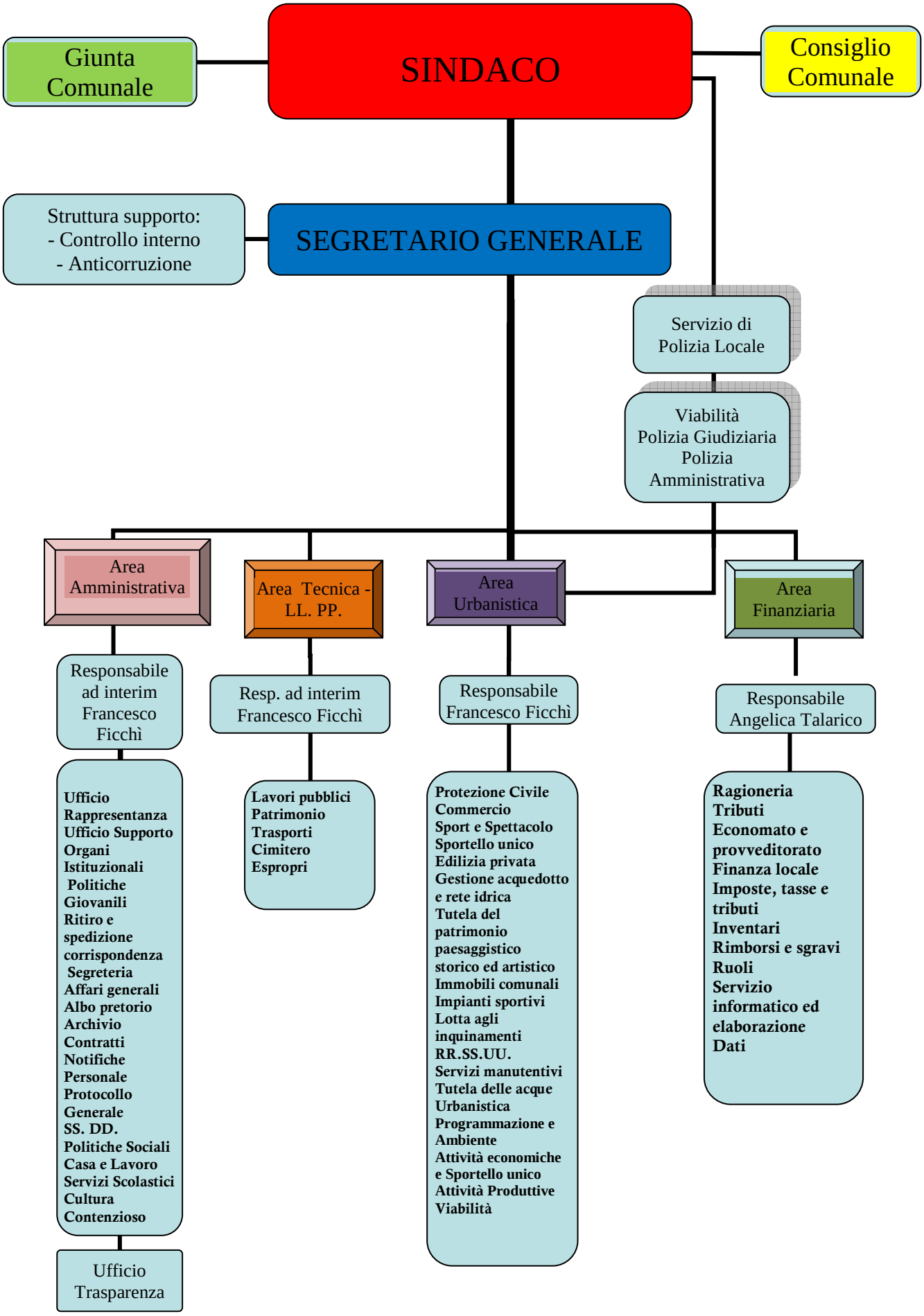
Giunta Comunale
SINDACO
Consiglio Comunale
Struttura supporto:
- Controllo interno
- Anticorruzione
SEGRETARIO GENERALE
Servizio di Polizia Locale
Viabilità
Polizia Giudiziaria
Polizia Amministrativa
Area Amministrativa
Area Tecnica - LL. PP.
Area Urbanistica
Area Finanziaria
Responsabile ad interim Francesco Ficchì
Resp. ad interim Francesco Ficchì
Responsabile Francesco Ficchì
Responsabile Angelica Talarico
Ufficio Rappresentanza
Ufficio Supporto Organi Istituzionali
Politiche Giovanili
Ritiro e spedizione corrispondenza
Segreteria
Affari generali
Albo pretorio
Archivio
Contratti
Notifiche
Personale
Protocollo Generale
SS. DD.
Politiche Sociali
Casa e Lavoro
Servizi Scolastici
Cultura
Contenzioso
Lavori pubblici
Patrimonio
Trasporti
Cimitero
Espropri
Protezione Civile
Commercio
Sport e Spettacolo
Sportello unico
Edilizia privata
Gestione acquedotto e rete idrica
Tutela del patrimonio paesaggistico storico ed artistico
Immobili comunali
Impianti sportivi
Lotta agli inquinamenti
RR.SS.UU.
Servizi manutentivi
Tutela delle acque
Urbanistica
Programmazione e Ambiente
Attività economiche e Sportello unico
Attività Produttive
Viabilità
Ragioneria
Tributi
Economato e provveditorato
Finanza locale
Imposte, tasse e tributi
Inventari
Rimborsi e sgravi
Ruoli
Servizio informatico ed elaborazione Dati
Ufficio Trasparenza

[Digitare il testo]